El Museu d'Art de Cerdanyola presenta de gener a juliol un programa d'activitats que té com a eix principal les exposicions temporals. Un cop al mes es realitzen visites comentades al museu, el tercer diumenge de mes. Per als més petits tindrem tallers familiars un cop al mes i també hi haurà una programació específica per al públic juvenil i per als més grans, per als grans artistes. El Festival de curtmetratges [C] Screen continua amb vàries sessions dedicades a la dansa. El programa es completa amb els concerts del cicle de música de cambra i l'Artpegi, i amb activitats especials per la festa Major del Roser de Maig i el dia Internacional dels Museus. Algunes activitats compten amb la col·laboració d'entitats de la ciutat com l'Aula d'Extensió Universitària, els Amics del Bonsai de Cerdanyola, Plat Artístic o l'Associació d'Artistes Plàstics de Cerdanyola que proposa el cicle de conferències sobres història de l'art..

MUSEU D'ART DE CERDANYOLA

Carrer de Sant Martí, 88/ Passatge del Llorer, 11

08290 Cerdanyola del Vallès

Tel. 93 591 41 30

Horaris: de dimarts a dissabte de 17 a 20h
diumenges i festius d'11 a 14h
dilluns tancat

www.cerdanyola.cat/mac

mac@cerdanyola.cat

https://www.facebook.com/groups/mac.cerdanyola

http://museudart.blogspot.com.es/

#MACdv

L'accés a les exposicions temporals és gratuït.
A les visites guiades i tallers s'accedeix amb el tiquet d'entrada al museu.
Tots els primers diumenges de mes l'entrada al museu és gratuïta.
A l'agost obert els caps de setmana.

Organització:

Ajuntament de Cerdanyola del Vallès

Collaboració:

Generalitat de Catalunya
Departament de Cultura

Diputació Barcelona

Programació
GENER - JULIOL 2017

MAC CAN DOMÈNECH MUSEU D'ART DE CERDANYOLA

EXPOSICIONS

EL PALAU GÜELL. EL PALAUDELS ARTESANS

Del 16 de desembre al 2 d'abril

El Palau dels Artesans és una exposició de fotografies del Palau Güell realitzades pel fotògraf Ramon Manent amb textos de Raquel Lacuesta. L'exposició permet descobrir les formes, peces i estructures singulars que resten amagades a cada estança i racó d'aquest palau urbà construït per l'arquitecte Antoni Gaudí a finals del segle XIX.

FOTOLLIBRES. AQUÍ I ARA

Del 10 de febrer al 13 d'abril

Aquesta exposició, produïda per "Fundación Foto Colectania" i itinerada per Cultura el Gira del Departament de Cultura de la Generalitat, té l'objectiu d'apropar al públic el fenomen dels fotollibres i mostrar el canvi de paradigma que ha suposat en la fotografia d'autor al nostre país, obrint un nou camp on experimentar nous llenguatges i processos de treball.

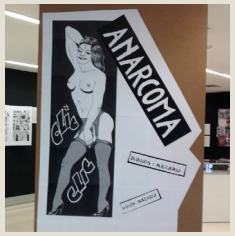

COMIXXX: EL DESPERTAR D'UNA GENERACIÓ CENSURADA

Del 27 d'abril al 16 de juliol

Els alumnes del Màster d'Anàlisi i Gestió del Patrimoni Artístic de la UAB comissarien aquesta mostra a partir fons de la Biblioteca de Comunicació i Hemeroteca General de la UAB. El còmic underground apareix a Espanya a principis de la dècada dels 70, on una joventut rebel va utilitzar aquest mitjà com a arma contra la dictadura.

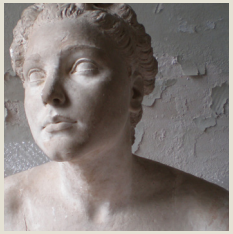

DIÀLEGS LOCALS

ACADÈMIA I OFICI: EL TALLER JUVENTENY

Del 3 de febrer al 7 de maig

A l'Espai Arc es podrà veure una petita selecció del gran fons que custodia del museu de l'escultor Francesc Juventeny, a partir del diàleg amb les obres dels seus deixebles, Josep Garriga i Salvador Mañosa. La mostra inclou guixos, talles de fusta, pedra i escultures en gres refractari .

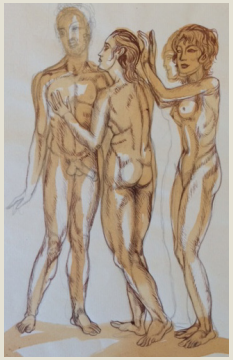

ISMAEL SMITH

Del 19 de maig al 31 d'agost

NUDE AND NAKED. DESPULLANT ISMAEL SMITH

Tot coincidint amb l'exposició que el Museu Nacional d'Art de Catalunya dedica a Ismael Smith, el MAC proposa una revisió a partir d'una de les temàtiques més habituals a l'obra de l'artista, el nu, tot abordant diversos temes que es relacionen amb estereotips de la sexualitat i la personalitat de l'artista. L'equip "El Palomar" donarà el contrapunt des de la perspectiva del moviment Queer.

SMITH. DIÀLEGS CONTEMPORANIS

Per altra banda, els joves artistes emergents Gaietà Mestieri i Ivonne Navarro plantejaran, des d'una visió actual, un diàleg a partir d'algunes de les disciplines i temes més recurrents del polifacètic artista.

GENER

10 de gener

HISTÒRIA DE L'ART: NEOCLASSICISME. REPÚBLICA I IMPERI

15 de gener a les 12 h

VISITA GUIADA AL MUSEU

FEBRER

7 de Febrer

HISTÒRIA DE L'ART: EL PRIMER ROMANTICISME

12 de febrer a les 11:30 i a les 12:30h

TALLER FAMILIAR. CONFECCIÓ D'UNA MÀSCARA

Taller infantil per realitzar una màscara de carnaval amb escuma Eva.

19 de febrer a les 12 h

VISITA GUIADA AL MUSEU

MARÇ

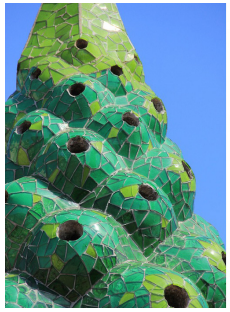

7 de Març

HISTÒRIA DE L'ART: ROMANTICISME, REVIVALS I REALISME

9 de març

DIA INTERNACIONAL DE LES DONES

Les muses del MAC.

12 de març a les 12h

ACTIVITAT FAMILIAR: EL PALAU DE GAUDÍ

Visita guiada al Palau Güell. Punt de trobada al carrer Nou de la Rambla 3-5 (Barcelona). Places molt limitades.

19 de març 12 h

VISITA GUIADA AL MUSEU

ABRIL

4 d'Abril

HISTÒRIA DE L'ART: ARTS&CRAFTS, ART NOUVEAU, MODERNISME

9 d'abril a les 11:30 i a les 12:30 h

TALLER FAMILIAR. ROSES I DRACS D'ORIGAMI

Taller de realització d'una rosa o un drac amb origami

16 d'abril a les 12 h

VISITA GUIADA AL MUSEU

23 d'abril a les 12 h

PETITS GUIES D'ALTRES MONS

La llegenda de Sant Jordi vista per nens i nenes de les escoles de Cerdanyola a través de les peces del museu.

28 abri

FESTIVAL [C] SCREEN EDICIÓ DE PRIMAVERA

Dedicada al Dia Internacional de la Dansa

xerrada i sessió de curtmetratges de dansa

29 abril: Sessió de curtmetratges de dansa i sessió dels millors curts del [C]Screen 2016

30 abril: Taller matinal sobre el curtmetratge de dansa (12h)

MAIG

2 de Maig

HISTÒRIA DE L'ART: DE L'IMPRESSIONISME A LES AVANTGUARDES

6 i 7 de maig

MOSTRA DE BONSAIS I FESTA MODERNISTA

Al jardí del museu organitzada per l'Associació d'Amics del Bonsai de Cerdanyola.

Festa modernista al carrer, en el marc de la Festa Major del Roser de Maig. Amb itinerari modernista el 7 de maig a les 12 h.

14 de maig a les 11.30 i a les 12.30 h

TALLER FAMILIAR: JOIES

Taller de realització de joies a partir de diversos materials.

18 de maig

DIA INTERNACIONAL DELS MUSEUS

Aquest dia l'accés al MAC serà gratuït.

19 de maig de 22 a 24 h

NIT DELS MUSEUS. LA VIDA ÉS CURTA

V Mostra de Curtmetratges de Cerdanyola. El MAC restarà obert al públic fins la mitjanit.

21 de maig a les 12 h

VISITA GUIADA AL MUSEU

JUNY

Dimarts 6 de Juny

HISTÒRIA DE L'ART: LES PRIMERES AVANTGUARDES

11 de juny a les 11.30 i a les 12.30 h

TALLER FAMILIAR. SAMARRETES ESTAMPADES

Taller d'estampació de samarretes a partir de motius inspirats en el modernisme i els artistes del museu. Cal que cada participant porti una samarreta blanca.

18 de juny a les 12 h

VISITA GUIADA AL MUSEU

JULIOL

3 – 9 de juliol

STAGE D'ART. EL RETRAT

Taller d'il·lustració per a joves creadors de Cerdanyola tutoritzat pel pintor cerdanyolenc **Ramon Gutiérrez.**

16 de juliol a les 12 h

VISITA GUIADA AL MUSEU

17 al 21 de juliol

XVIII FESTIVAL FANTOSFREAK

Sessió Off Festival el dissabte 22 a les 21,30h a la sala d'actes del MAC